

**Evolução Histórica - Rentabilidade Acumulada e Patrimônio**

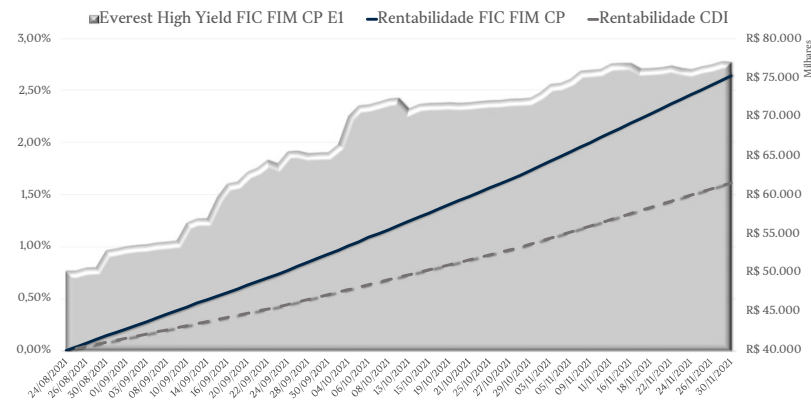

**Estatísticas do Fundo**

Período de Análise	Mês	Ano	3 Meses	6 Meses	Início
Retorno acumulado do Fundo	0,90%	2,64%	2,49%	2,64%	2,64%
Retorno acumulado do CDI	0,59%	1,61%	1,55%	1,61%	1,61%
% CDI do Fundo	153,50%	163,80%	160,59%	163,80%	163,80%
Patrimônio Médio (R\$)	75.875.498	67.590.788	68.402.089	67.590.788	67.590.788
Volatilidade Anualizada	0,02%	0,07%	0,07%	0,07%	0,07%
Índice Sharpe	12,74	14,33	13,04	14,33	14,33
Nº de dias positivos	20	66	63	66	66
Nº de dias negativos	0	0	0	0	0
Nº de dias acima do CDI	20	66	63	66	66
Nº de dias abaixo do CDI	0	0	0	0	0

**Rentabilidade Histórica**

Data início da Gestão Everest Asset: 25/08/2021

	Janeiro	Fevereiro	Março	Abril	Maió	Junho	Julho	Agosto	Setembro	Outubro	Novembro	Dezembro	Ano	Início
<b>2021</b>														
Fundo	-	-	-	-	-	-	-	0,18%	0,75%	0,79%	0,90%	-	2,64%	2,64%
CDI	-	-	-	-	-	-	-	0,10%	0,44%	0,48%	0,59%	-	1,61%	1,61%
% CDI	-	-	-	-	-	-	-	176,75%	171,08%	165,08%	153,50%	-	163,80%	163,80%
<b>2022</b>														
Fundo	-	-	-	-	-	-	-	-	-	-	-	-	-	-
CDI	-	-	-	-	-	-	-	-	-	-	-	-	-	-
% CDI	-	-	-	-	-	-	-	-	-	-	-	-	-	-

**Distribuição Diária dos Retornos**

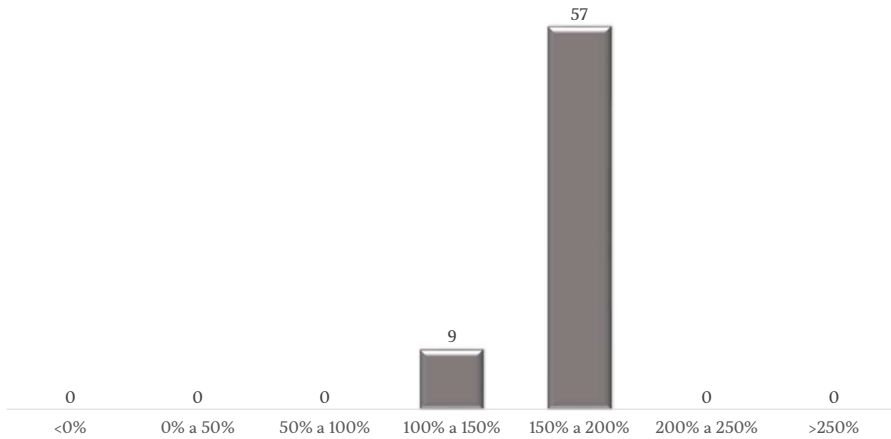

**Objetivo do Fundo:**

O Fundo procura investir seus recursos em uma carteira diversificada, sendo composta direta ou indiretamente por diferentes FIDCs que atuem especificadamente no mercado de crédito, buscando retorno superior a 100% do CDI Over.

**Público Alvo:**

Investidores qualificados que busquem uma rentabilidade superior ao CDI em longo prazo

**Taxa de Administração:** 2,00% a.a.

**Taxa de Performance:** 20% sobre o que exceder 100% do CDI no período.

**Informações sobre Movimentações:**

**Aplicação Inicial:** R\$ 5.000,00 (cinco mil reais)

**Movimentação mínima:** R\$ 5.000,00 (cinco mil reais)

**Saldo mínimo no fundo:** R\$ 5.000,00 (cinco mil reais)

**Horário para movimentação:** Dias úteis, com solicitação feita até as 15:00 horas

**Prazo para pagamento de resgate:** 90 dias corridos para conversão de cotas D + 1 (um) dia útil.

**Investimentos - Conversão de cotas:** O valor investido será convertido em cotas em D+0 dias.

**Tributação:** Tabela Regressiva de 22,5% a 15%.

**Dados para Aplicação:**

**Banco:** SINGULARE - 363

**Agência:** 0001

**Conta Corrente:** 44.144-1

**Favorecido:** Everest High Yield FIC FIM

**CNPJ:** 37.806.055/0001-01

**Dados Adicionais:**

**Gestão:** Everest Asset Management

**Administração:** SINGULARE.

**Custódia:** SINGULARE.

**Site:** <https://www.singulareinvest.com.br>

**Auditoria:** Grant Thornton

**Informações Operacionais:**

**Data de início do Fundo:** 26 de agosto de 2020

**Data de início a Gestão pela Everest Asset:** 25 de agosto de 2021

**Classificação ANBIMA:** Multimercado

**Código ANBIMA do Fundo:** 551791

**Código ISIN do Fundo:** N/A

**Rentabilidade das Cotas na Carteira**

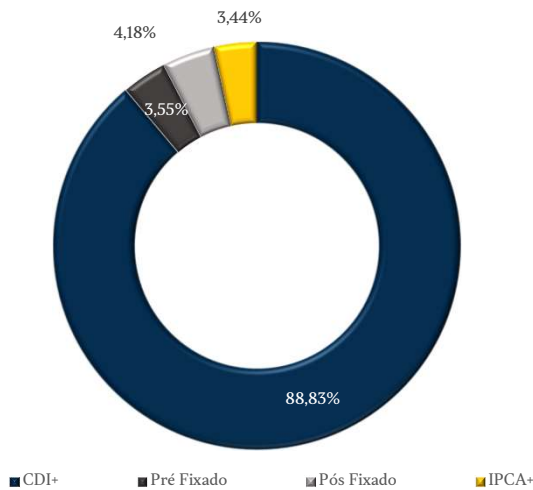

A rentabilidade obtida no passado não representa garantia de rentabilidade futura. A rentabilidade acumulada não engloba os últimos 5 anos porque o fundo não existia antes de agosto de 2020. Fundos de investimento não contam com garantia do administrador do fundo, do gestor da carteira, de qualquer mecanismo de seguro ou, ainda, do fundo garantidor de créditos FGC. Ao investidor é recomendada a leitura cuidadosa do prospecto e do regulamento do fundo de investimento ao aplicar seus recursos. Este fundo pode utilizar estratégias com derivativos como parte integrante de sua política de investimento. Tais estratégias, da forma como são adotadas, podem resultar em significativas perdas patrimoniais para seus cotistas, podendo inclusive acarretar perdas superiores ao capital aplicado e a consequente obrigação do cotista de aportar recursos adicionais. Para avaliação da performance do fundo é recomendada a análise de um período mínimo de 12 meses. Supervisão e fiscalização: Comissão de Valores Mobiliários - CVM. Serviço de atendimento ao cidadão em [www.cvm.gov.br](http://www.cvm.gov.br).

**Ratings dos FIDC's na Carteira**

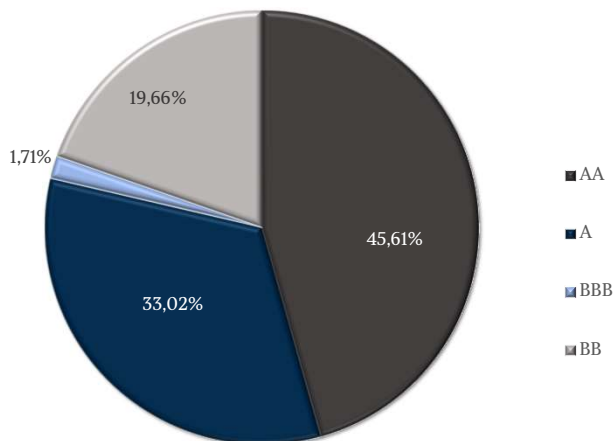

**Nível de Subordinação**

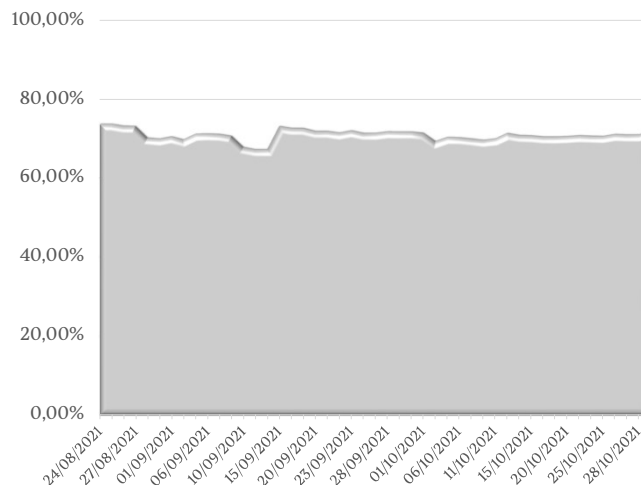

**Tipos de Cotas**

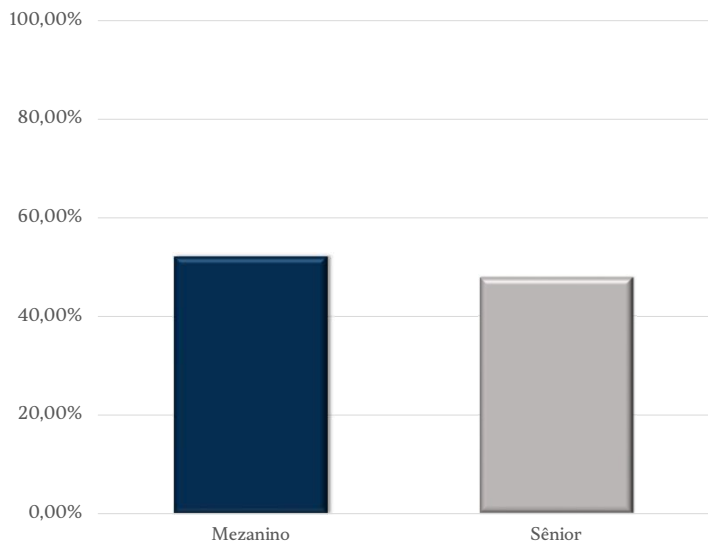

**Número de FIDC's e Cotas na Carteira**

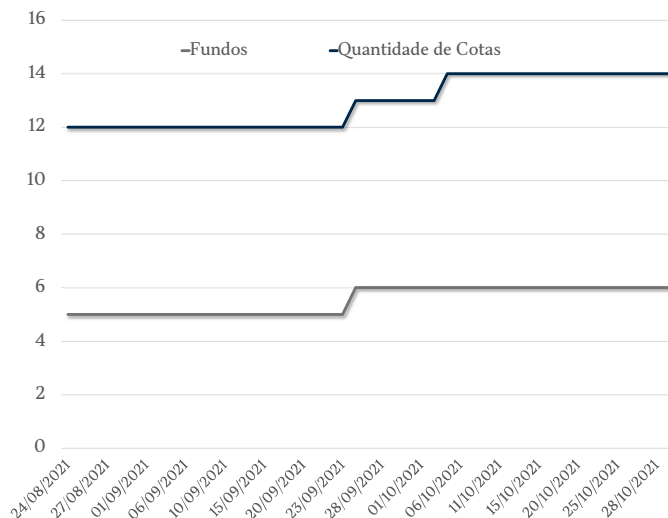

**Segmentação de Originação do Crédito**

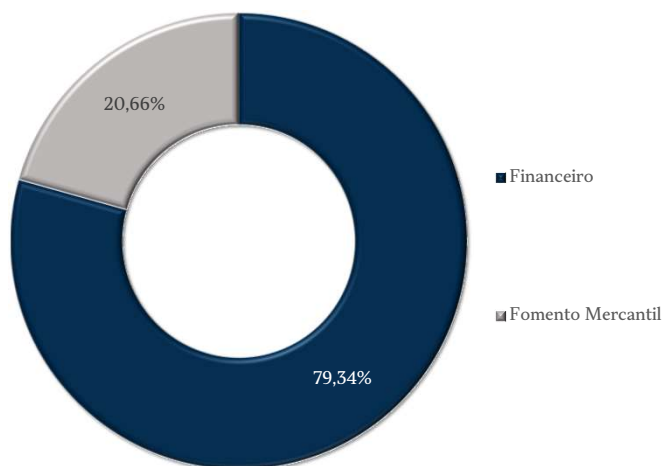

EverestAssetManagement

Av. Magalhães de Castro, 4800 | Torre Capital | 6º Andar - Conj. 64  
Jardim Panorama | São Paulo/SP | CEP: 05676-120



A rentabilidade obtida no passado não representa garantia de rentabilidade futura. A rentabilidade acumulada não engloba os últimos 5 anos porque o fundo não existia antes de agosto de 2020. Fundos de investimento não contam com garantia do administrador do fundo, do gestor da carteira, de qualquer mecanismo de seguro ou, ainda, do fundo garantidor de créditos FGC. Ao investidor é recomendada a leitura cuidadosa do prospecto e do regulamento do fundo de investimento ao aplicar seus recursos. Este fundo pode utilizar estratégias com derivativos como parte integrante de sua política de investimento. Tais estratégias, da forma como são adotadas, podem resultar em significativas perdas patrimoniais para seus cotistas, podendo inclusive acarretar perdas superiores ao capital aplicado e a consequente obrigação do cotista de aportar recursos adicionais. Para avaliação da performance do fundo é recomendada a análise de um período mínimo de 12 meses. Supervisão e fiscalização: Comissão de Valores Mobiliários - CVM. Serviço de atendimento ao cidadão em [www.cvm.gov.br](http://www.cvm.gov.br).